

**Agenzia delle Entrate
CATASTO FABBRICATI
Ufficio Provinciale di
Cosenza**

Dichiarazione protocollo n. CS0036871 del 27/03/2019

Planimetria di u.i.u. in Comune di Scalea

Via Panoramica

civ. SNC

Identificativi Catastali:

Sezione:
Foglio: 1
Particella: 607
Subalterno: 20

Compilata da:
Cosentino Luigi
Iscritto all'albo:
Geometri

Prov. Cosenza

N. 1451

Scheda n. 1 Scala 1:200

PIANO TERRA

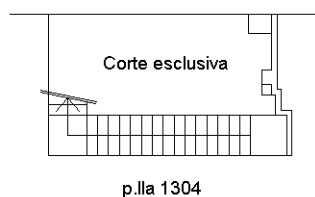

PIANO PRIMO
H:2,70 m

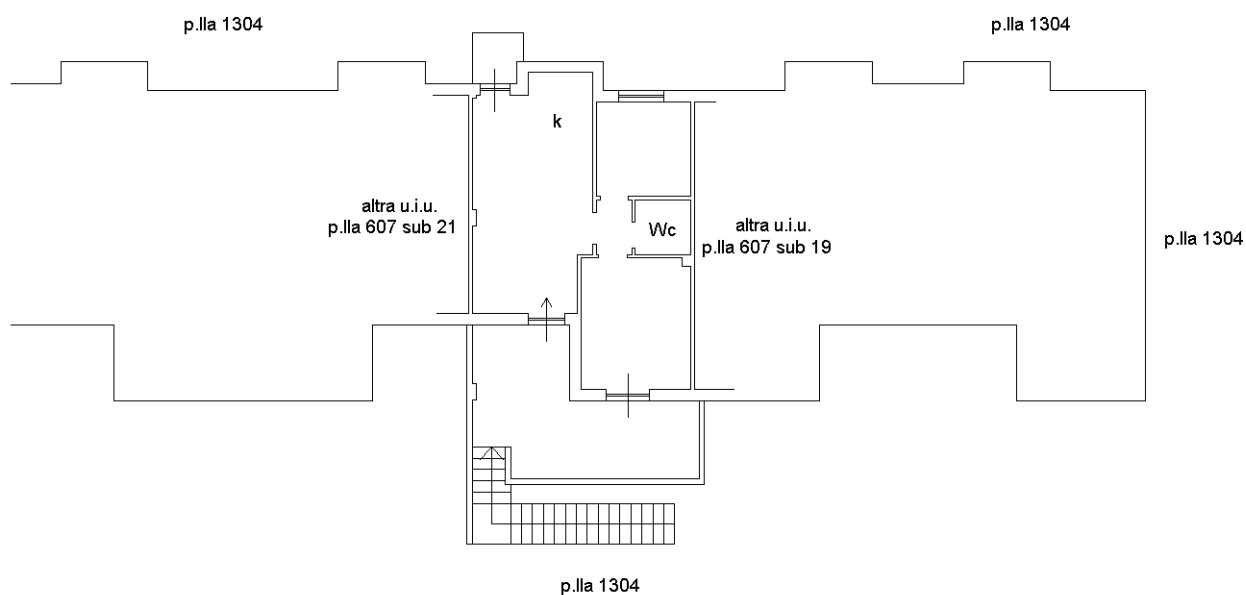

Ultima planimetria in atti

Catasto dei Fabbricati - Situazione al 28/03/2019 - Comune di SCALEA (I489) - < Foglio: 1 - Particella: 607 - Subalterno: 20 >
VIA PANORAMICA SNC piano: T-1 interno: 20 edificio: C;